

SC. 1:20

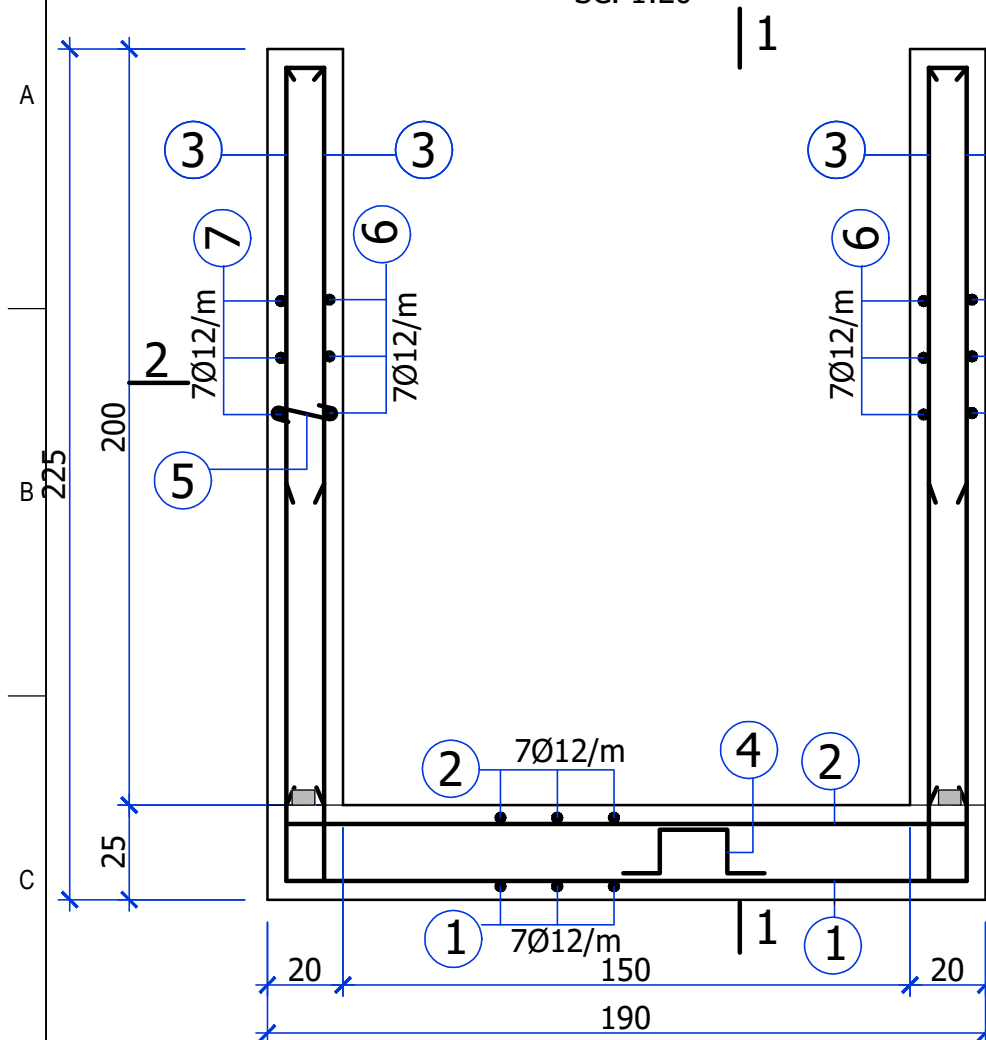

SC. 1:20

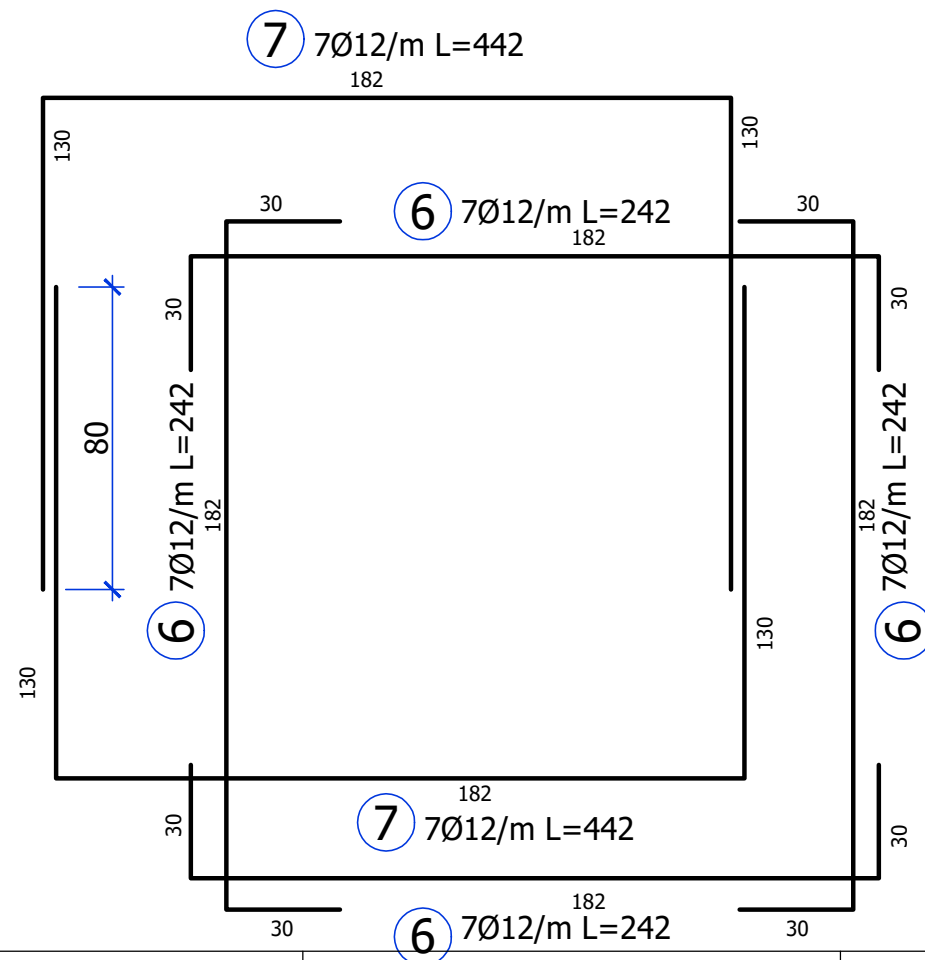
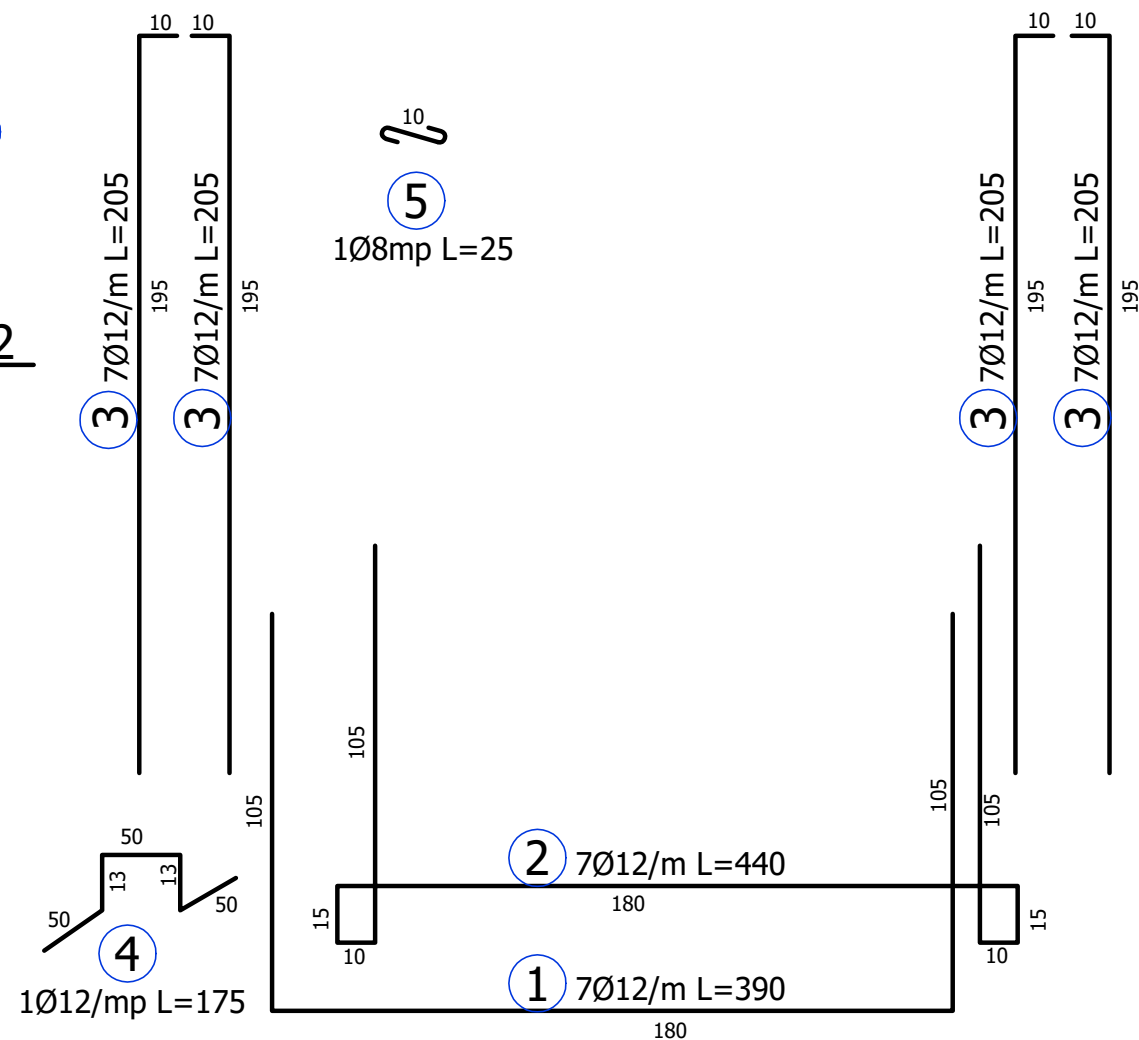
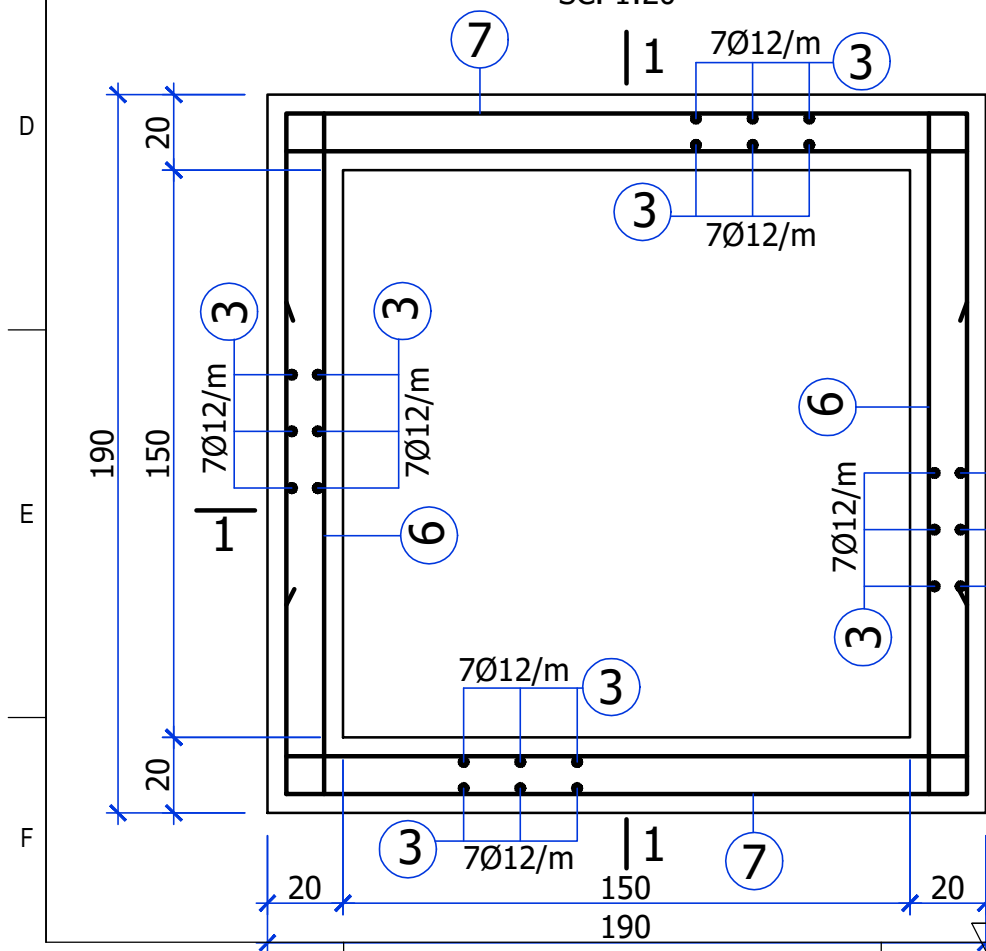

Marca	Ø	Lungime pe buc. [m]	Nr. bare	Lungime				
				OB37		BST500		
				Ø8	Ø12	Ø8	Ø10	Ø12
1	12	3.90	30					117
2	12	4.40	30					132
3	12	2.05	106					217
4	12	1.75	4					7
5	8	0.25	16	4				
6	12	2.42	60					145
7	12	4.42	30					133
Total lungimi pe diametre [m]				4	0	0	0	751
Greutati pe diametre [kg/m]				0.395	0.888	0.395	0.617	0.888
Total greutati pe diametre [kg]				2	0	0	0	667
TOTAL [kg]				2		667		

Pentru prepararea, dozarea, transportul si punerea in opera a betonului se vor respecta in mod obligatoriu toate prevederile NE 012/1-2022, NE 012/2-2022 si NE 013-2002.

Categoria de importanta a constructiei este normala "C" conform h.g. 766/1997, cu modificarile si completarile in vigoare.

Verificarea tehnica de calitate se face la cerintele fundamentale A1 , conform h.g. 925/1995, cu modificarile si completarile in vigoare.

MATERIALE:







BETON:

- Beton simplu: **C8/10**, X0, S2, $D_{\max} = 32 \text{ mm}$
- Beton armat: **C35/45**, XC2+XS2, P_4^{10} , Cl 0.20, $D_{\max} = 16 \text{ mm}$, S3
-

ARMATURA:

- **S500-C** - cf. SR EN 10080:2012, ST009-2011, HGR 622/2004 (BST500, clasa ductilitate: C) - acoperire cu beton a armaturii: 4.0 cm

02	ing.
01	ing.
Revizia	Nume	Semnatura	Motivul reviziei sau documentul

<div>  Resourcing Environmental Consulting</div>		PHOENICIA BUSINESS CENTER Str. Turturelelor nr. 11A - CORP-C, Sector 3, Bucuresti Tel: +4021 321 22 74 Fax: +4021 321 22 78 E-mail: office@tadeco.ro		ENTITATE CONTRACTANTĂ : SC AQUASERV SA TULCEA BENEFICIAR FINAL: SC AQUASERV SA TULCEA			
				Titlu proiect: CS AT PDD - Asistența tehnică pentru pregătirea aplicăției de finanțare și a documentațiilor de atribuire pentru „Proiectul regional de dezvoltare a infrastructurii de apă și apa uzată din județul Tulcea în perioada 2021-2027”			
				TL-CL-13: „EXTINDEREA ȘI REABILITAREA SISTEMULUI DE ALIMENTARE CU APA ȘI A SISTEMULUI DE COLECTARE A APELOR UZATE MENAJERE ÎN CHILIA VECHĂ”			
	Nume:	Semnatura:	Scara: 1:20	Titlu plansa: Camin TIP 2 (1,50 x 1,50) Armare			
Proiectat:	Ing. Dan Margaritescu		Faza de proiectare				
Desenat:	Ing. Dan Margaritescu		DA+PT+DE/DTAC				
Verificat:	Ing. Alice Vladi		Data: 2026				
Aprobat:	Ing. Anca Tofan			PLANSA Nr.: TL-CL13-DT-2.2		Revizie 0	